

Umwelt
Bundes
Amt



Für Mensch und Umwelt

D E H S t

Deutsche Emissionshandelsstelle

Elektronische Kommunikation

Dr. Thomas Bigalke

Deutsche Emissionshandelsstelle

im Umweltbundesamt

Fachgebiet: Informationstechnik, IT Qualitätssicherung

Informationsveranstaltung für Anlagenbetreiber im

Land Brandenburg

12.09.2007, Potsdam

GLIEDERUNG

Technische Unterstützung der elektronischen Antragstellung

- **Virtuelle Poststelle**
 - Neue Funktionen
- **Formular Management System (FMS)**
 - XML-Schnittstelle
 - Antragskonstellationen
 - online Vorführung

ELEKTRONISCHE ANTRAGSTELLUNG

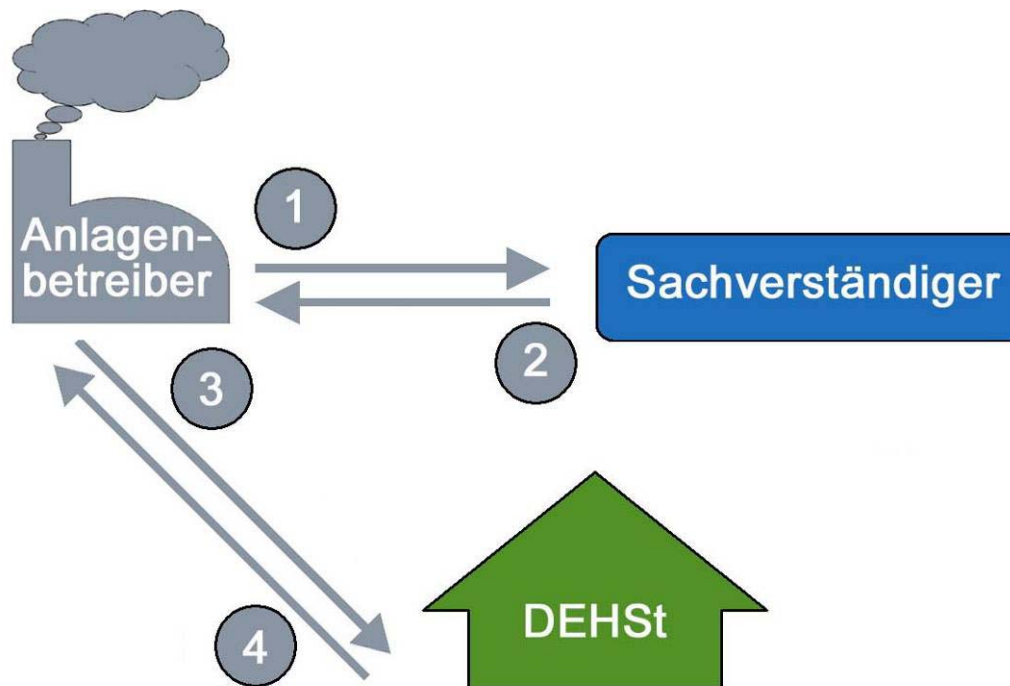

- 1 Weitergabe Bearbeitungsrecht (FMS)
- 2 Weitergabe Bearbeitungsrecht (FMS) oder VPS
- 3 VPS
- 4 VPS

ELEKTRONISCHE ANTRAGSTELLUNG

Virtuelle Poststelle (VPS)

Neue Funktionen

- Angepasste Auswahl von Nachrichtentypen
- Voreinstellung Standardempfänger und Standardansprechpartner
- Meldung über Ablauf der Softwarezertifikate
- Definition eigener Vorlagen (Templates)
- Weiterleiten von VPS-Nachrichten per E-Mail

ELEKTRONISCHE ANTRAGSTELLUNG

Virtuelle Poststelle (VPS)

Abgelaufene Softwarezertifikate

- Gültigkeitszeitraum für Signatur- und Verschlüsselungszertifikate beträgt in der Regel 3 Jahre
- Postfachsoftware generiert Warnung bei Ablauf

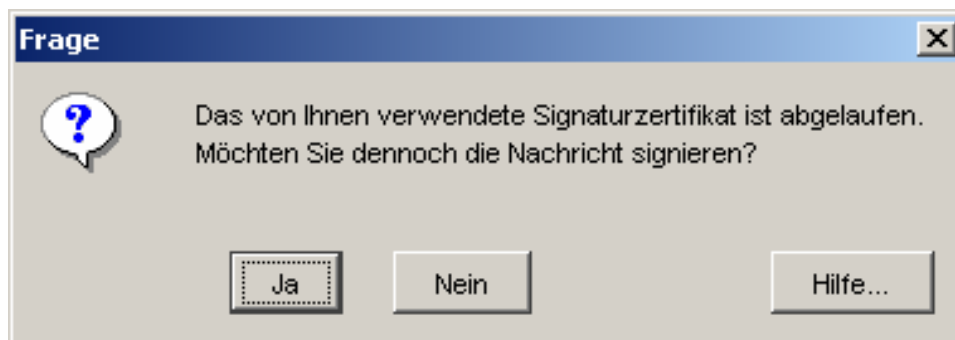

ELEKTRONISCHE ANTRAGSTELLUNG

- Virtuelle Poststelle (VPS)
- Nutzung von Vorlagen (Templates)

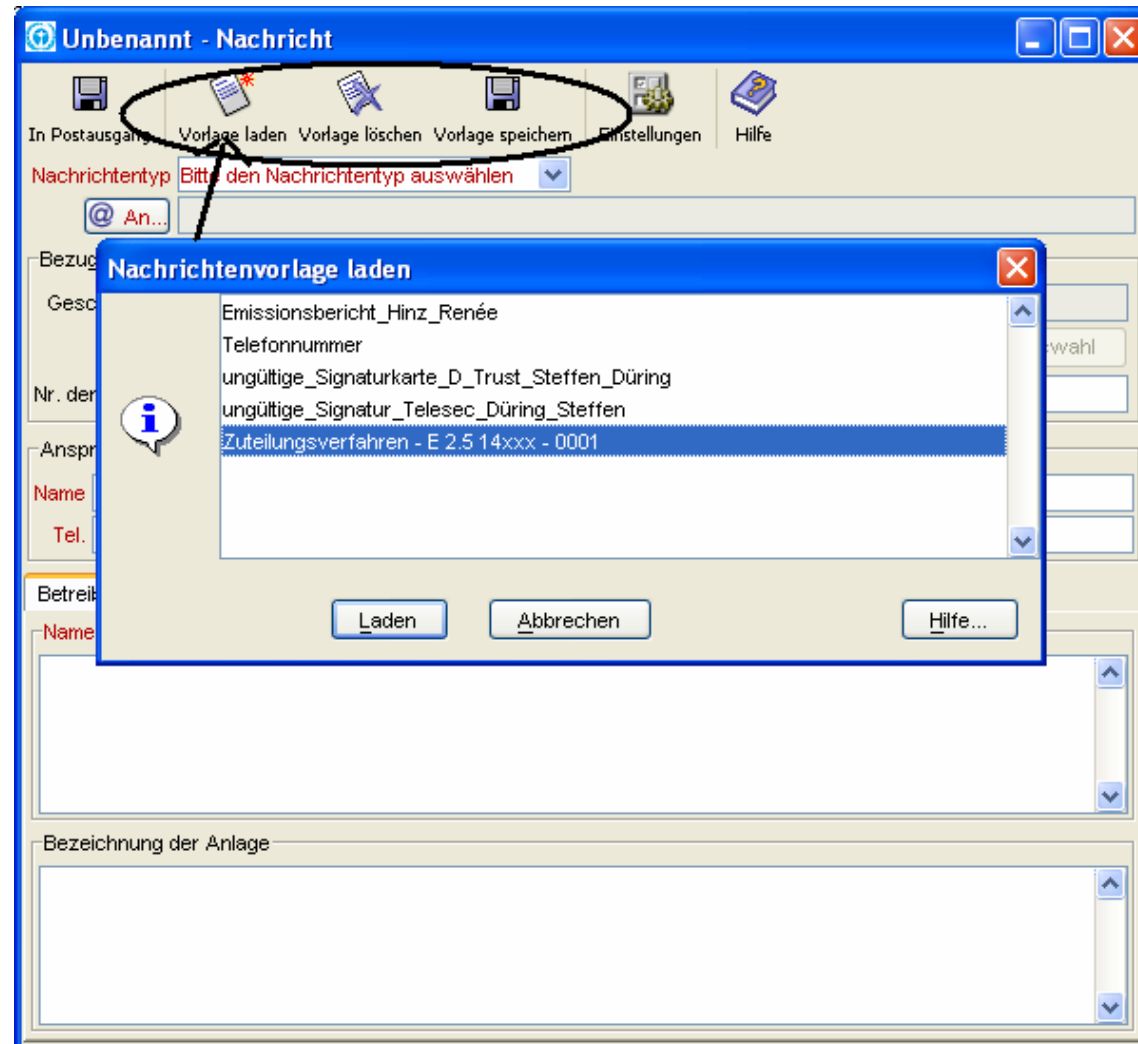

ELEKTRONISCHE ANTRAGSTELLUNG

Virtuelle Poststelle (VPS)

Weiterleiten von Nachrichten und Anhängen per E-Mail

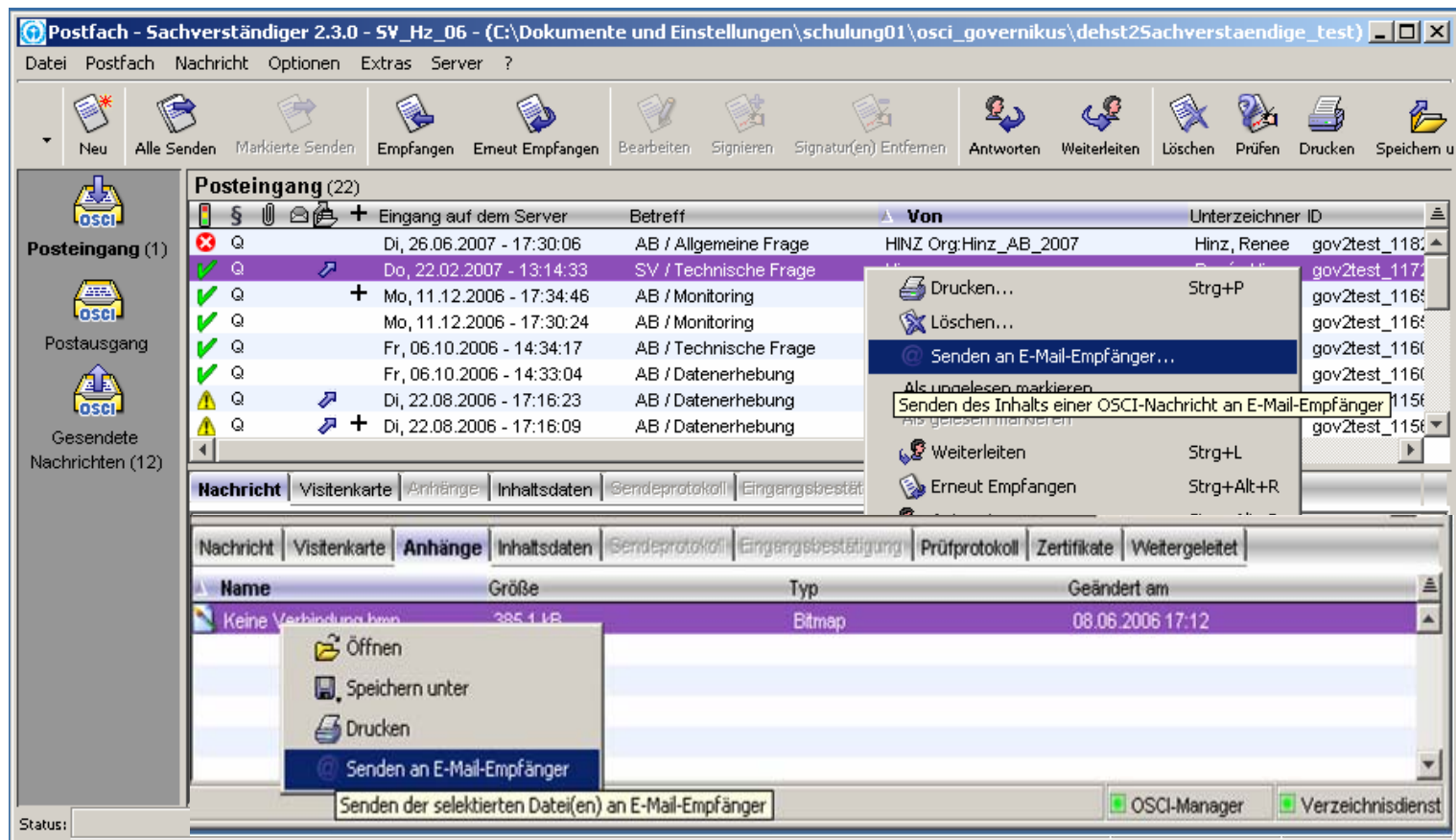

GLIEDERUNG

Technische Unterstützung der elektronischen Antragstellung

- Virtuelle Poststelle
 - Neue Funktionen
- **Formular Management System (FMS)**
 - XML-Schnittstelle
 - online Vorführung

ELEKTRONISCHE ANTRAGSTELLUNG

Erfassungssoftware Formular-Management-System (FMS)

XML-Schnittstelle:

Import von Datensätzen durch den Nutzer

- Datensätze externer Quellen, XML-Datensätze der Emissionsberichte 2006 und Datenmitteilung 2012

Ex- und Import von Anträgen

- Ex- und Importfunktion steht allen Nutzern zur Verfügung

Import von geprüften Anträgen beim Betreiber

- Gemäß Rollenkonzept stehen dem Betreiber auch die Prüfvermerke des Sachverständigen lesend zur Verfügung.

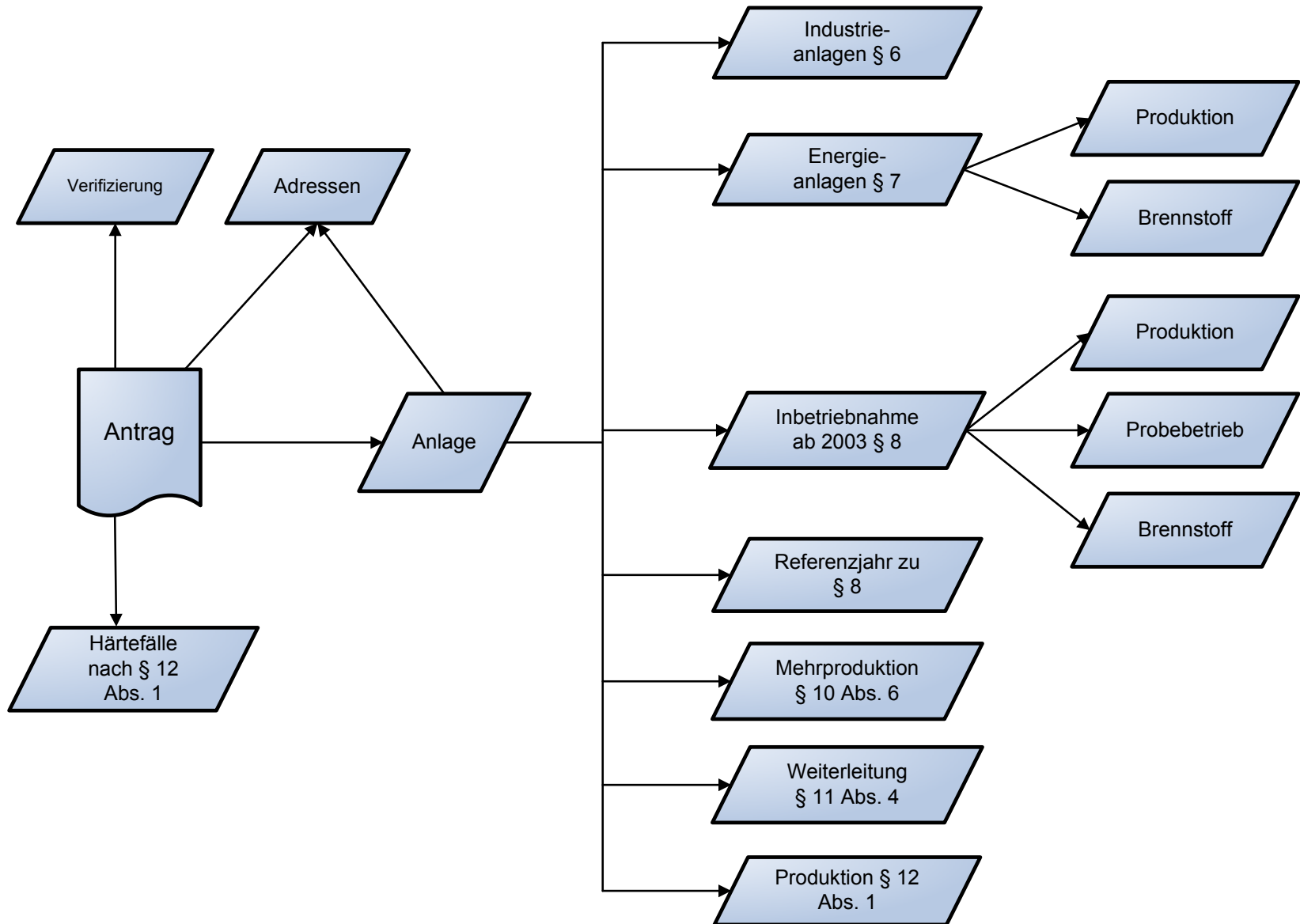

Zuteilungsantrag nach § 6

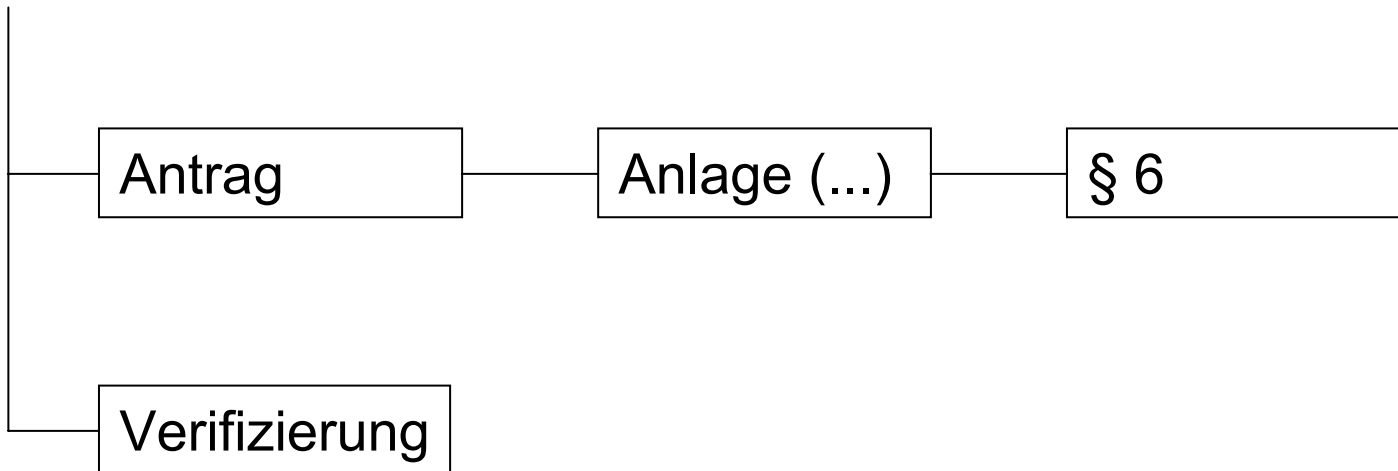

- Im Formular „Antrag“, Seite 2: Auswahl „§ 6 ZuG 2012“
- Relevant für Kleinemittenten und Industrieanlagen mit Inbetriebnahme bis 31.12.2002
- Keine Verifizierung notwendig soweit die Daten der DEV 2012 vorliegen

Zuteilungsantrag nach § 7

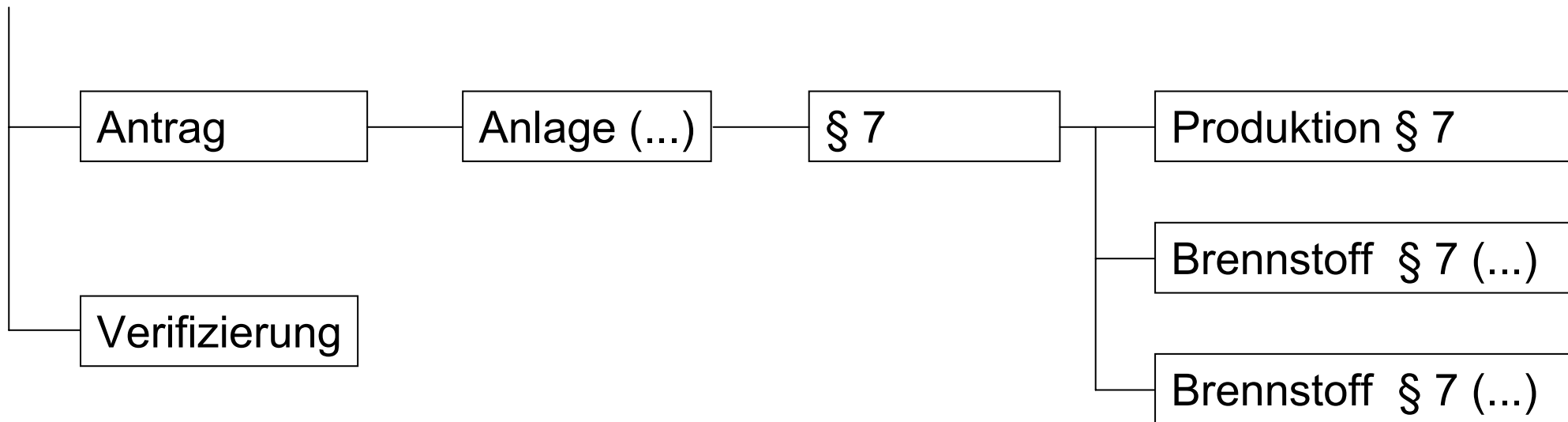

- Energieanlagen der Tätigkeiten I bis V mit Inbetriebnahme bis 31.12. 2002
- Im Formular „Antrag“, Seite 2: Auswahl „§ 7 Zug 2012“
- Angabe der jährlichen Produktionsmengen in der Basisperiode und Angaben zu den in 2005 und 2006 eingesetzten Brennstoffen, soweit diese Angaben der DEHSt aus den Emissionsberichten noch nicht vorliegen

Zuteilungsantrag nach § 8 Abs. 1

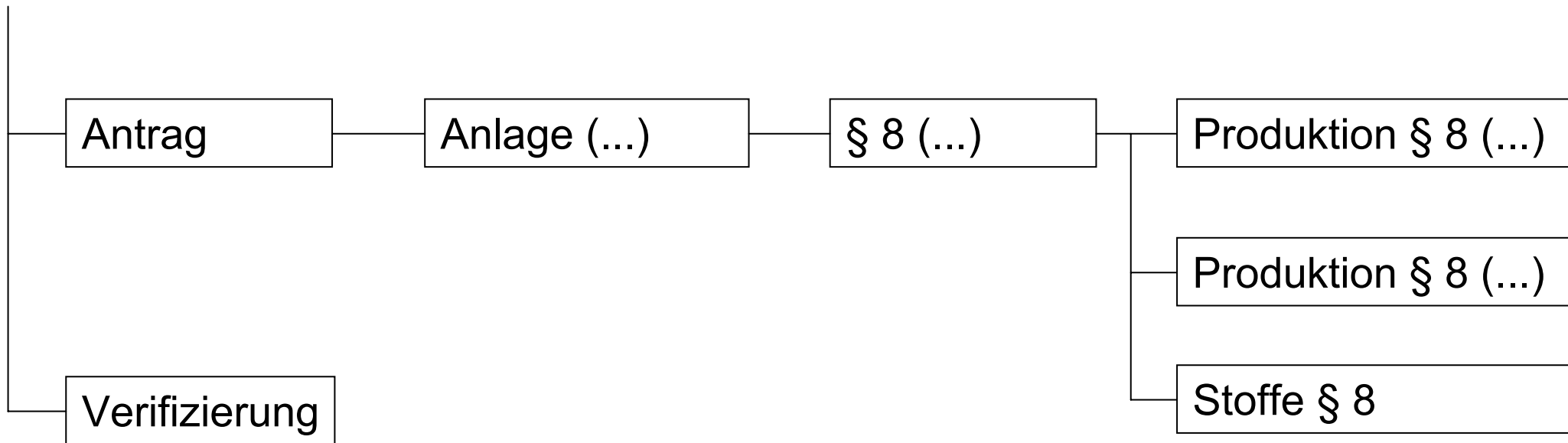

- Im Formular „Antrag“, Seite 2: Auswahl „§ 8 (1) ZuG 2012“
- Anlagen mit Inbetriebnahme ab 01.01.2003 – 31.12. 2007

Zuteilungsantrag nach § 8 Abs. 2 i. V. m. § 6 ZuG 2012

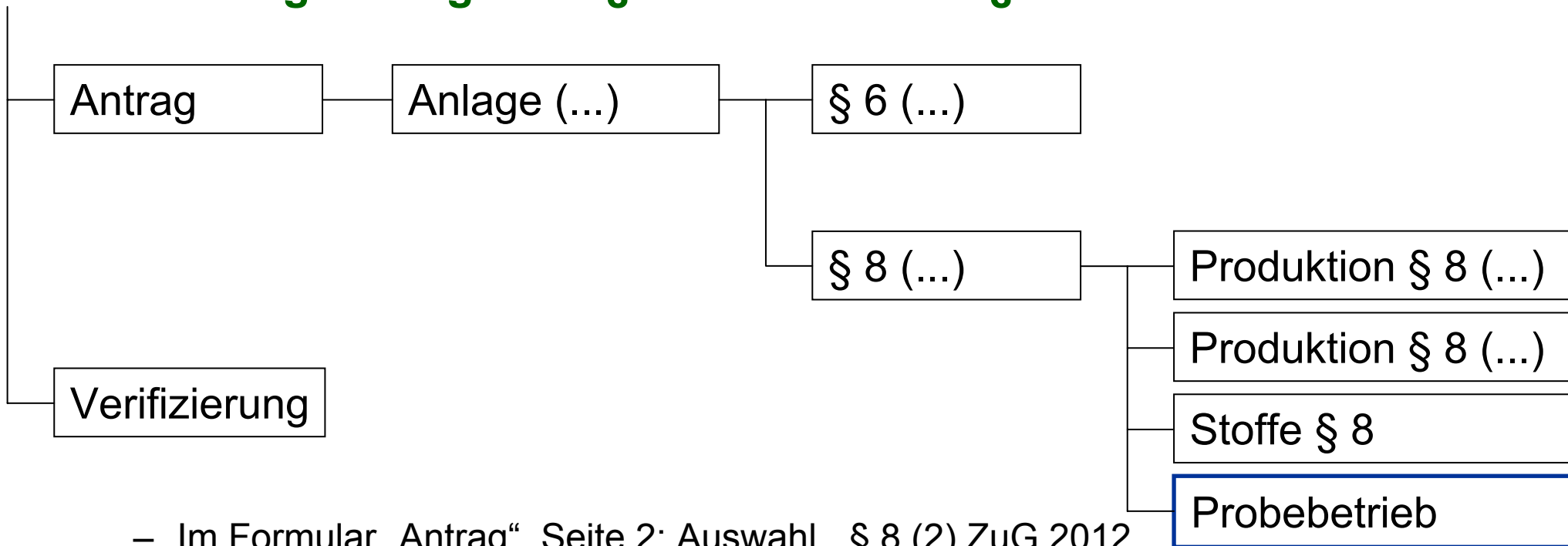

- Im Formular „Antrag“, Seite 2: Auswahl „ § 8 (2) ZuG 2012 i. V. m. § 6 ZuG 2012“
- Altanlage nach § 6, ein oder mehrere Kapazitätserweiterungen mit Inbetriebnahme ab 01.01.2003
- Relevant für Kleinemittenten mit Kapazitätserweiterung ab 01.01.2003

ELEKTRONISCHE ANTRAGSTELLUNG

Erfassungssoftware Formular-Management-System (FMS):

Online-Vorführung

<https://www.formulare.dehst.de/>

Vielen Dank für Ihre Aufmerksamkeit.

Dr. Thomas Bigalke

E-Mail: emissionshandel@uba.de

Internet: www.uba.de/emissionshandel